

• CAMUS •



Av. Rivera & Simón Bolívar

El edificio Camus esta compuesto por 29 apartamentos, distribuidos en 11 pisos. La planta tipo esta formada por un apartamento de un dormitorio y dos apartamentos de dos dormitorios. El proyecto incluye dos unidades de penthouse con su propia terraza y parrillero. El edificio esta coronado con una barbacoa con hermosas vistas a toda la ciudad.

· CAMUS ·



El Edificio Camus está situado en el límite entre Pocitos y Parque Batlle y se nutre de las ventajas de ambos puntos. Estar ubicado sobre la calle Rivera -una de las principales arterias montevideanas- permite una rápida conexión con el centro y ciudad vieja además de oficiar como salida para el este del país.



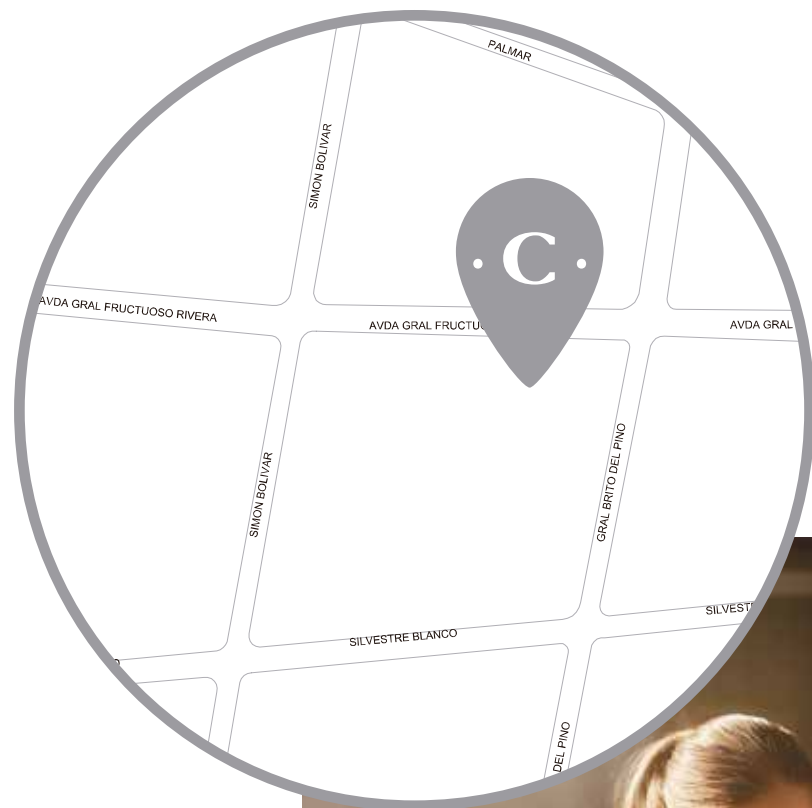

Se encuentra a metros del Parque Batlle, un enclave verde en la trama urbana, del Estadio Centenario y de la Terminal y Shopping de Tres Cruces. Además, un amplio número de colegios, universidades y centros médicos hacen del barrio y de nuestro edificio, una perfecta opción para toda la familia.



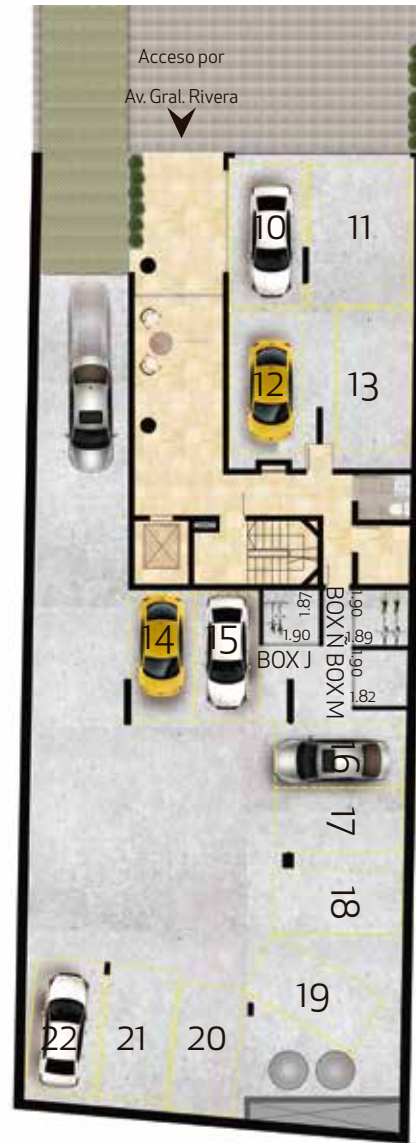

[10] - 2.40x4.80	[11] - 3.40x5.00
[12] - 2.40x4.80	[13] - 2.40x4.80
[14] - 2.15x4.30	[15] - 2.15x4.30
[14] - 2.15x4.30	[15] - 2.15x4.30
[17] - 2.15x4.30	[18] - 2.15x4.30
[19] - 2.15x4.30	[20] - 2.15x4.30
[21] - 2.15x4.30	[22] - 2.15x4.30

.C.



Living / Comedor[1]: 3.60 m x 6.25 m
Baño[2]: 2.86 m x 1.54 m
Pasillo[3]: 1.50 m x 4.90 m
Cocina[4]: 1.63 m x 4.20 m
Terr. Lav.[5]: 1.47 m x 1.00 m
Dormitorio[6]: 2.15 m x 3.35 m
Dorm. principal[7]: 2.70 m x 4.35 m

.C.



Living / Comedor: 3.60 m x 6.25 m

Pasillo[2]: 1.50 m x 4.90 m

Baño[3]: 2.86 m x 1.54 m

Cocina[4]: 1.63 m x 4.20 m

Terr. Lav.[5]: 1.47 m x 1.00 m

Dormitorio[6]: 2.15 m x 3.35m

Dorm. principal[7]: 2.70m x 4.35 m

Balcón: 2.98 m x 1.00 m

• C •



Living / Comedor[1]: 2.90 m x 4.45m

Dormitorio [2]: 2.50 m x 4.35 m

Cocina[4]: 1.63 m x 4.20 m

Baño[3]: 1.55m x 2.80 m

• C •



• C •

- Terraza[1]: 3.00m x 4.90m
- Living / Comedor[2]: 2.96 m x 6.60 m
- Baño [3]: 2.25 m x 1.83 m
- Desayunador[4]: 2.97 m x 1.85 m
- Baño[5]: 2.77 m x 1.30 m
- Cocina[6]: 1.61 m x 3.25 m
- Terr. Lav.[7]: 1.20m x 1.46m
- Dormitorio [8]: 2.90 m x 2.77 m
- Dorm. principal[9]: 3.32 m x 3.69 m

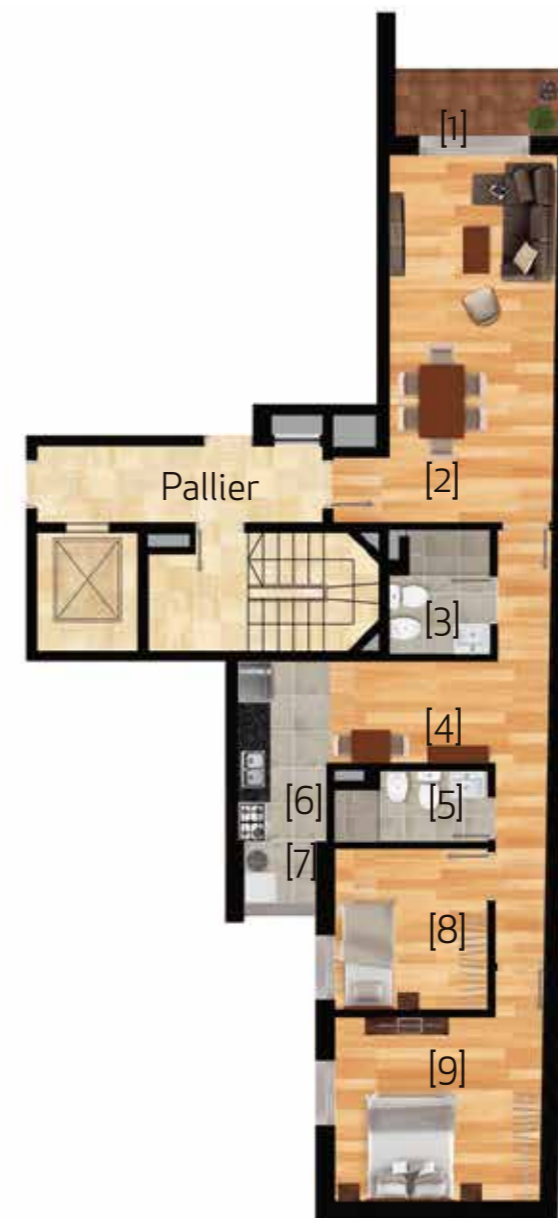

• C •

- Balcón[1]: 1.15m x 2.98m
- Living / Comedor[2]: 2.96 m x 6.60 m
- Baño [3]: 2.25 m x 1.83 m
- Desayunador[4]: 2.97 m x 1.85 m
- Baño[5]: 2.77 m x 1.30 m
- Cocina[6]: 1.61 m x 3.25 m
- Terr. Lav.[7]: 1.20m x 1.46m
- Dormitorio [8]: 2.90 m x 2.77 m
- Dorm. principal[9]: 3.32 m x 3.69 m



- Terraza 1001 [1]: 4.00m x 6.42m
- Terraza 1002 [2]: 4.00m x 6.50m
- Living / Comedor 1001 [2]: 3.25 m x 6.18m
- Living / Comedor 1002 [4]: 3.25 m x 6.12m

.C.

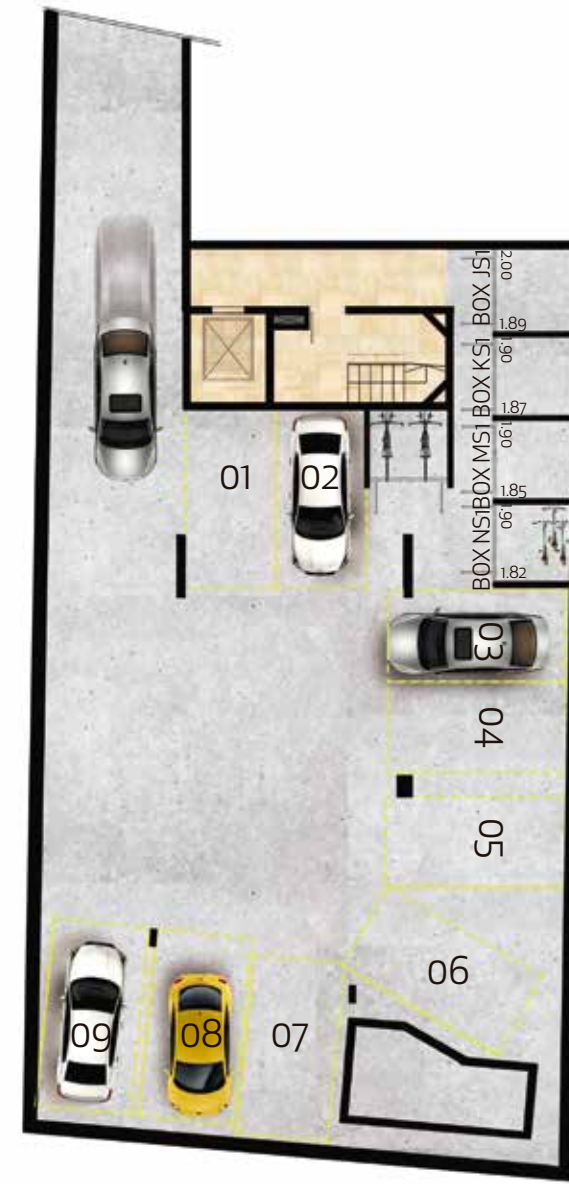

- [01] - 2.15x4.30
- [02] - 2.15x4.30
- [03] - 2.15x4.30
- [04] - 2.15x4.30
- [05] - 2.15x4.30
- [06] - 2.15x4.30
- [07] - 2.15x4.30
- [08] - 2.15x4.30
- [09] - 2.15x4.30

.C.

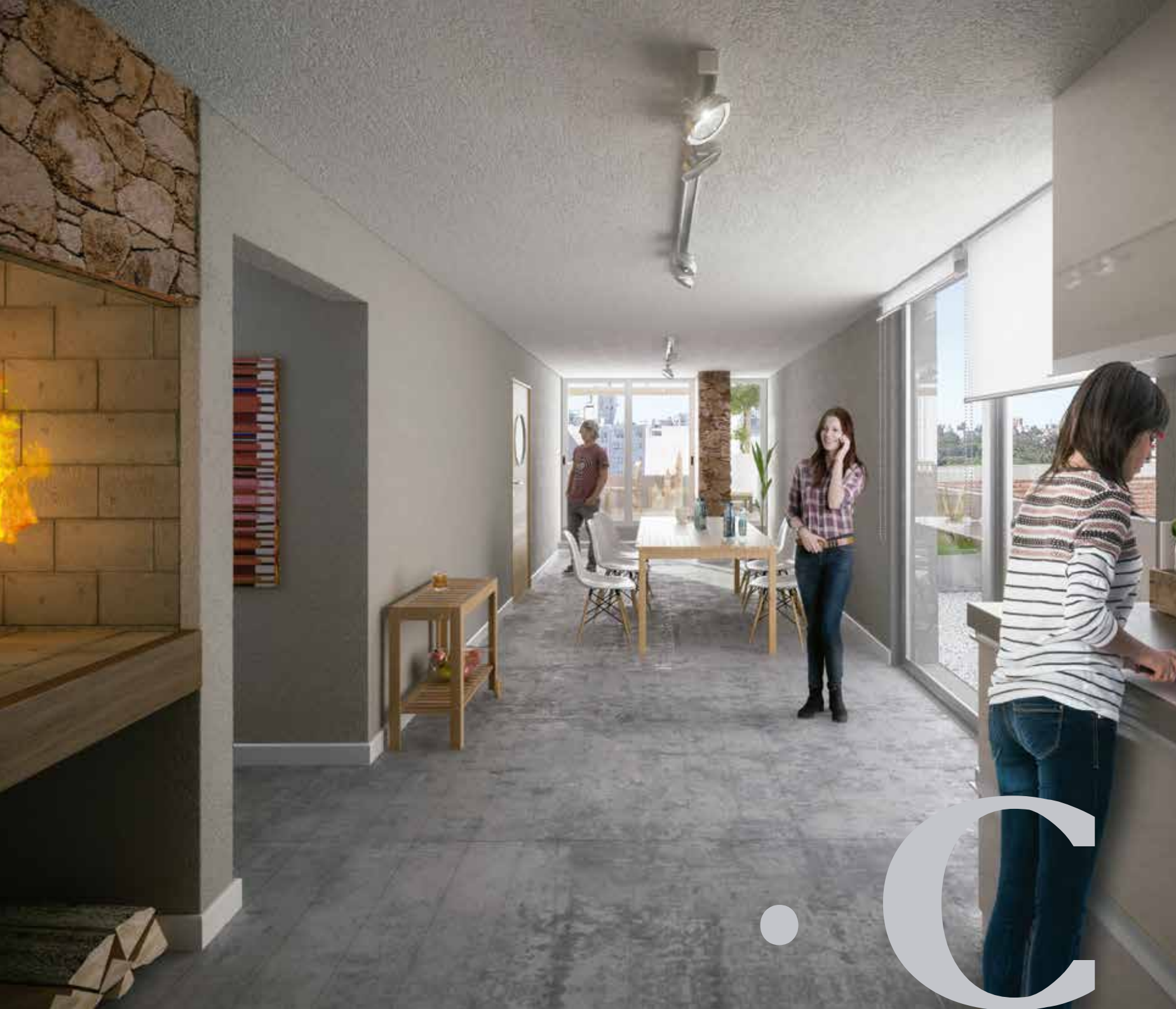

• CAMUS •

CONTACTO DE VENTA

ventas@atchugarry uy

2408 8170 / 092 288 289 / 099640499

INFORMACION DE LA EMPRESA

 @atchugarryuy

 www.atchugarry uy



PROYECTOS DESTACADOS



Monaco
Av. Italia y Santana
/ Malvin



Edificio del Parque
Av. Italia y Abacu
/ Parque Batlle



Rimbaud
Salto y Maldonado
/ Palermo



ATCHUGARRY

Arquitectura & Construcción

.C.